

TEIL A: PLANZEICHEN

VORH. ANBINDUNG AN EISSPORTHALLE UND JUGENDVERKEHRSSCHULE

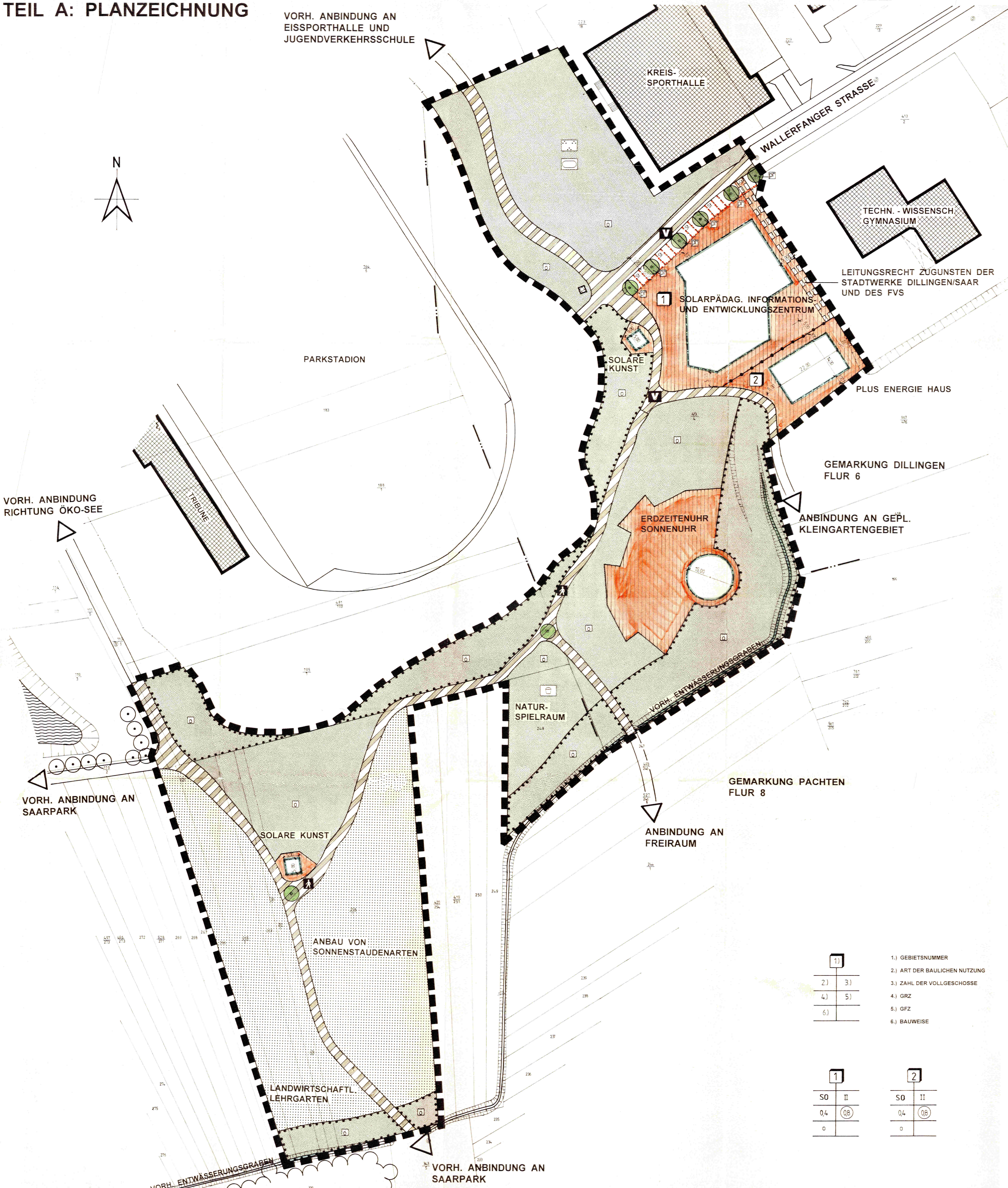

PLANZEICHENERKLÄRUNG

- ART DER BAULICHEN NUTZUNG**
 (§ 9 Abs. 1 Nr. 1 BauGB, §§ 11-13 BauNVO)
- SONDERBAUFLÄCHEN**
 (§ 1 Abs. 1 Nr. 5 BauNVO)
- SONSTIGE SONDERGEBIETE**
 (§ 11 BauNVO)
- MASS DER BAULICHEN NUTZUNG**
 (§ 9 Abs. 1 Nr. 1 BauGB, § 18 BauNVO)
- GFZ GESCHOSSFLÄCHENZAHL
 GRZ GRUNDFLÄCHENZAHL
 II ZAHL DER VOLLGESCHOSSE (HÖCHSTMASS)
- BAUWEISE, BAUGRENZEN**
 (§ 9 Abs. 1 Nr. 1 BauGB, §§ 22, 23 BauNVO)
- OFFENE BAUWEISE
 BAUGRENZE
- VERKEHRSFLÄCHEN**
 (§ 9 Abs. 1 Nr. 11 und Abs. 6 BauGB)
- VERKEHRSFLÄCHEN BESONDERER ZWECKBESTIMMUNG
 FUSSGÄNGERBEREICH
 VERKEHRSBERUHIGTER BEREICH
- GRÜNFLÄCHEN**
 (§ 9 Abs. 1 Nr. 16 und Abs. 6 BauGB)
- GRÜNFLÄCHEN
 ÖFFENTLICHE GRÜNFLÄCHEN
 PRIVATE GRÜNFLÄCHEN
 PARKANLAGE
 SPORTPLATZ
 SPIELPLATZ
- WASSERFLÄCHEN UND FLÄCHEN FÜR DIE WASSERWIRTSCHAFT, DEN HOCHWASSERSCHUTZ UND REGELUNGS DES WASSERABFLUSSES**
 (§ 9 Abs. 1 Nr. 16 und Abs. 6 BauGB)
- WASSERFLÄCHEN
 FLÄCHEN FÜR DIE LANDWIRTSCHAFT UND FÜR WALD
 FLÄCHEN FÜR DIE LANDWIRTSCHAFT
- PLANUNGEN, NUTZUNGSREGELUNGEN, MASSNAHMEN UND FLÄCHEN FÜR MASSNAHMEN ZUM SCHUTZ ZUR PFLEGE UND ZUR ENTWICKLUNG VON NATUR UND LANDSCHAFT**
 (§ 9 Abs. 1 Nr. 20, 25 und Abs. 6 BauGB)
- ANPFLANZEN VON BÄUMEN, STRÄUCHERN UND SONSTIGEN BEPFLANZUNGEN SOWIE BINDUNGEN FÜR BEPFLANZUNGEN UND FÜR DIE ERHALTUNG VON BÄUMEN, STRÄUCHERN UND SONSTIGEN BEPFLANZUNGEN SOWIE VON GEWÄSSERN**
 (§ 9 Abs. 1 Nr. 25 und Abs. 6 BauGB)
- ANPFLANZEN VON BÄUMEN
 UMGRENZUNG VON FLÄCHEN MIT BINDUNGEN FÜR BEPFLANZUNGEN UND FÜR DIE ERHALTUNG VON BÄUMEN, STRÄUCHERN UND SONSTIGEN BEPFLANZUNGEN SOWIE VON GEWÄSSERN
 (§ 9 Abs. 1 Nr. 25 Buchstabe B) und Abs. 6 BauGB)
- SONSTIGE PLANZEICHEN**
- UMGRENZUNG VON FLÄCHEN FÜR NEBENANLAGEN, STELLPLATZE, GARAGEN UND GEMEINSCHAFTSANLAGEN
 (§ 9 Abs. 1 Nr. 4 und 22 BauGB)
- STELLPLATZE
- MIT LEITUNGSRECHTEN ZU BELASTENDE FLÄCHEN
 (§ 9 Abs. 1 Nr. 21 und Abs. 6 BauGB)
 (HIER ZUGUNSTEN DER STADTWERKE DILLINGEN/SAAR UND DES FVS)
- BÖSCHUNGEN
 GRENZE DES RÄUMLICHEN GELTUNGSBEREICHES DES BEBAUUNGSPLANS
 (§ 9 Abs. 7 BauGB)
- ABGRENZUNG UNTERSCHIEDLICHER NUTZUNG, Z. B. VON NUTZUNG INNERHALB EINES BAUGEBIETES
 (Z. B. § 1 Abs. 4, § 16 Abs. 5 BauNVO)
- BESONDERE GRÜNORDNERISCHE FESTSETZUNGEN
 VORHANDENE FLURSTÜCKSGRENZEN
 FLURSTÜCKNUMMERN
 FLURGRENZE
 VORH. KANALDECKEL

1) GEBIETSNUMMER	2) ART DER BAULICHEN NUTZUNG
2,1 31	
4,1 51	
6,1	
3) ZAHL DER VOLLGESCHOSSE	4) GRZ
5) GFZ	6) BAUWEISE

1	2
50 11	50 11
0,4 06	0,4 06
0	0

TEIL B: TEXT

- TEXTLICHE FESTSETZUNGEN**
- 1. PLANUNGSGEBOTE SOWIE PFLANZUNGS- UND BEBAUUNGSBESTIMMUNGEN**
 (§ 9 BauGB und BauNVO)
- 1.1 ART DER BAULICHEN NUTZUNG**
 (§ 9 Abs. 1 Nr. 5 BauGB und § 14 und § 15 BauNVO)
- Im räumlichen Geltungsbereich des Bebauungsplanes wird die Art der baulichen Nutzung festgesetzt.
- 1.2 SONSTIGE SONDERGEBIETE** (§ 11 BauNVO)
- In dem im Bebauungsplan festgesetzten sonstigen Sondergebieten sind folgende Nutzungen und Zweckbestimmungen zulässig:
- solarpädagogisches Informations- und Entwicklungszentrum
 - Plus Energie Haus
 - Erdzeiteuhr, Sonnenuhr
 - solare Kunstwerke
- 2. MASS DER BAULICHEN NUTZUNG**
 (§ 9 Abs. 1 BauGB und §§ 16-21 BauNVO)
- Das Maß der baulichen Nutzung wird im Geltungsbereich des Bebauungsplanes bestimmt durch die Festsetzung innerhalb des Festsetzungsschlüssels:
- Grundflächenzahl (GRZ) §§ 16-19 BauNVO, siehe Planzeichnung
 - Geschossflächenzahl (GFZ) §§ 16, 20 BauNVO, siehe Planzeichnung
 - Zulässige Zahl der Vollgeschosse (Z) §§ 16, 20 BauNVO, siehe Planzeichnung
- 3. BAUWEISE: ÜBERBAUBARE UND NICHT ÜBERBAUBARE GRUNDSTÜCKSFLÄCHEN SOWIE STELLUNG DER BAULICHEN ANLAGEN**
 (§ 9 Abs. 1 Nr. 2 BauGB)
- 3.1 Die überbaubaren Grundstücksflächen sind in der Planzeichnung durch Baugrenzen sowie die Umgrünung von Flächen für Stellplätze festgesetzt.
- 4. FLÄCHEN FÜR NEBENANLAGEN SOWIE FÜR GARAGEN**
 (§ 9 Abs. 1 Nr. 4 BauGB)
- 4.1 Garagen sind nur innerhalb der überbaubaren Grundstücksflächen zulässig (§ 12 Abs. 6 BauNVO).
- 5. ZULÄSSIGE DACHFORM** (§ 9 Abs. 4 BauGB)
- Zulässig sind geneigte, flächendeckende und geneigte Dächer. Solaranlagen sind generell zugelassen.
- 5.1 Für geneigte und geneigte Dächer sind als Dachdeckung Betonstahlscheiben, Dachpfannen und Falzbleche zulässig, eine schwarze sowie grüne, leuchtende oder spegelfarbene Farbgebung ist unzulässig (ausgenommen Solarelemente). Die Mindest- und Höchstgrenze der Dachneigung beträgt 0 - 51° alter Teilung (ausgenommen die Solarelemente). Die Dachaufbauten (Gaupen) sind zugelassen, wenn ihr Anteil an der Gesamtbreite der Dachneigung 50% nicht überschreitet.
- 6. VERKEHRSFLÄCHEN SOWIE VERKEHRSFLÄCHEN BESONDERER ZWECKBESTIMMUNG** (§ 9 Abs. 1 Nr. 11 BauGB)
- 6.1 Die öffentlichen Verkehrsflächen der privaten Erschließung sind als Verkehrsflächen besonderer Zweckbestimmung (verkehrsberuhigter Bereich, Fußweg) im Bebauungsplan festzusetzen.
- 7. MASSNAHMEN ZUM SCHUTZ, ZUR PFLEGE UND ZUR ENTWICKLUNG DER LANDSCHAFT** (§ 9 Abs. 1 Nr. 20 BauGB)
- 7.1 PFLEGE VON VEGETATIONSFLÄCHEN**
- Die Vegetationsflächen sind extensiv ohne den Einsatz von Pflanzenschutz- bzw. Pflanzenschutzmitteln zu pflegen.
- 7.2 Der nach § 56 Abs. 3 SWG festgesetzte 10 m breite Schutzstreifen entlang des Entwässerungsgrabens ist naturnah zu bewirtschaften.
- 8. ANPFLANZUNGEN VON BÄUMEN UND STRÄUCHERN UND SONSTIGEN BEPFLANZUNGEN, BINDUNGEN FÜR BEPFLANZUNGEN UND FÜR DIE ERHALTUNG VON BÄUMEN UND STRÄUCHERN UND SONSTIGEN BEPFLANZUNGEN**
 (§ 9 Abs. 1 Nr. 25 BauGB)
- 8.1 PFLEGE UND ENTWICKLUNG DER GEBÜSCH- UND GEHÖLZFLÄCHEN DURCH MASSNAHMEN DER GELENKTEK SUKZESSENZ
- Entkesselung von Teilflächen
 - sukzessive Umwandlung standorttypischer Biotopstrukturen
 - Ausmahl von Wieserflächen (Teilflächen)
 - sporadische Gehölzpflege (Verjüngungsschnitt)
 - Ersatz-Neupflanzungen von standorttypischen Gehölzen
 - Besseren von Totholzstrukturen
- 8.2 FEUCHTGRABENBEREICHE
- Ökologische Aufwertung der Gräben durch sukzessive Entschärfung und Entbuschung der Gräben in Teilabschnitten
- Anpflanzung von Saumgehölzen (Alnus glutinosa/Schwarzerie)
- 8.3 MINDESTBEPFLANZUNG DER STELLPLATZE
- Stellplätze sind mit Bäumen und Sträuchern ausreichend zu umplanzen, daß ein Baum (Hochstamm, 16 - 18 StU) auf 4 Stellplätze kommt. Stellplatzanlagen mit mehr als 5 Stellplätze sind durch mind. 1,5 m breite Pflanzstreifen zu gliedern, so daß max. 5 Stellplätze zusammen gefaßt sind. (gemäß Planzeichnung)
- 8.4 ANRECHNUNGEN VON ANPFLANZUNGEN
- Die Flächen mit besonderen Pflanzfestsetzungen sind vollständig unverriegelt als Grünflächen anzulegen.
- 9. GESTALTUNG DER STELLPLATZE, ZUFAHRTEN, WEGE- UND HOFFLÄCHEN** (§ 9 Abs. 4 BauGB)
- 9.1 Für die Befestigung der Stellplätze, Zufahrten, Wege- und Hofflächen sind ausschließlich wassergebundene Decken, Pflasterungen aus Naturstein, Pflasterklinker und Betonsteinpflaster sowie Betonsteinsteine zulässig.
- 9.2 Multitorren/Multitorrenplätze/Lagerplätze/Abfallplätze sind mit einem festen Schutz und zusätzlicher Bepflanzung zu umgeben.
- 10. FLÄCHEN FÜR DIE LANDWIRTSCHAFT** (§ 9 Abs. 1 Nr. 18)
- Die im Bebauungsplan festgesetzten Flächen für die Landwirtschaft sind extensiv zu pflegen. Der Einsatz von Pestiziden ist unzulässig.
- 11. BESONDERE GRÜNORDNERISCHE FESTSETZUNGEN**
- 11.1 Die Entwicklung eines naturnahen Entwässerungsgrabens mit der natürlichen Vegetationsstruktur wird angestrebt.
- Die Pflege des Grabens soll extensiv erfolgen. Damit der Grabenbereich von Amphibien genutzt werden kann, ist eine Abzäunung, die dieser Vorgabe zuwider läuft, verboten.
- 12. SCHUTZMASSNAHMEN**
- 12.1 Für alle im Planungsgebiet angrenzenden Gehölze sind, wenn erforderlich Schutzmaßnahmen vorzusehen, die eine Beschädigung oder Zerstörung verhindern. Schutzmaßnahmen sind nach DIN 18920 auszuführen.
- 12.2 Der Oberboden ist zu Beginn aller Erdarbeiten entsprechend DIN 18915 B) zu abschieben und einer sinnvollen Folgenutzung zuzuführen.

- 13. ZEITLICHE ABFOLGE**
- Die Pflanzgebote sind eine Pflanzperiode nach Realisierung der Bauten zu erfüllen. Neupflanzungen sind in den beiden folgenden Vegetationsperioden zu pflegen und ggf. zu ersetzen. Zur ersten Realisierungsphase gehören:
- Grabenrenaturierung
 - Stellplatzbepflanzung
- Grundstückinterne Grünflächen können sukzessive realisiert werden.
- 14. GESETZE UND VERORDNUNGEN**
- Das Baugesetzbuch (BauGB) vom 8. Dezember 1986 (BGBl. I S. 2253) in der ab dem 01.05.1993 geltenden Fassung.
- Die BauNutzungsverordnung (BauNVO) vom 23. Januar 1990 (BGBl. I S. 127) in der ab dem 01.05.1993 geltenden Fassung.
- Die Planzeichenverordnung (PlanV) vom 18. Dezember 1990 (BGBl. I S. 58).
- Die Landesbauverordnung (LBO) vom 27.03.1996 in der Fassung der Bekanntmachung vom 03.06.1996 (Amtsblatt des Saarlandes Nr. 23/96 S. 477).
- BauGB - MaßnahmenG in der Neufassung der Bekanntmachung vom 28.04.1993.
- Saari - Naturschutzgesetz (SNG) vom 19.03.1993 (Amtsblatt S. 346).
- 15. HINWEISE**
- 15.1 FREIFLÄCHENPLAN**
- Der dem Bauantrag beizufügende Freiflächenplan gemäß der BauNVO ist mind. im Maßstab 1:100 anzufertigen.
- Im mit ein nachprüfbarer technischer Nachweis über die Einhaltung der Freiflächen betreffenden Festsetzungen dieses Bebauungsplanes beizufügen.
- 15.2 GESTALTUNGSVORSCHLAG**
- Der dem Bebauungsplan beizufügende Plan "Gestaltungsplan" ist Bestandteil der Begründung gemäß § 9 Abs. 8 BauGB. Er dient der Erläuterung der dem Bebauungsplan zugrunde liegenden funktionalen, städtebaulichen, baulichen und grundordnerischen Gestaltungsansichten.
- 15.3 ARCHÄOLOGISCHE BODENFUND**
- Bei Erdarbeiten entdeckte Bodenfunde und andere Funde, wie Scherben, Skeletreste und dergleichen sind unverzüglich dem Landesamt für Denkmalpflege zu melden. Funde und Fundstellen sind in unverändertem Zustand zu erhalten und in geeigneter Weise zu schützen.
- 15.4 SCHUTZ VON UNTERIRDISCHEN LEITUNGEN**
- Bei Erdarbeiten sind die Vorschriften der Versorgungsträger zum Schutz von Leitungen zu beachten.
- Inbesondere sind Befragungen so vorzunehmen, daß mit einer Gefährdung der Versorgungsleitungen nicht zu rechnen ist. Bauwerke wie Entwässerungen und Mauerwerk sind so zu gründen, daß sie die Leitungen nicht gefährden und bei Aufgrabungen an den Leitungen nicht gefährdet sind.
- 15.5 MUNITIONSFUNDE**
- Im Bereich des Bebauungsplanes ist mit Munitionsfunden zu rechnen. Das Innenministerium bietet zur Gefährdungsbehebung den kostenlosen Such- und Räumeninsatz des Kampfmittelbeseitigungsdienstes an. Die fernmündliche Anforderung des Kampfmittelbeseitigungsdienstes muß 3 Tage vor dem geplanten Absichtstermin (Tel.: 0681/3000 - 198 bzw. 747) erfolgen.
- 15.6 VERSICKERUNG DER OBERFLÄCHENWASSER**
- Zum Schutz des Wasshaushaltes wird gem. § 21 (1) LBO folgendes angeordnet:
- Sämtliche auf den privaten Grundstücken anfallende Oberflächenwässer einschließlich der Dachwässer sind auf den jeweiligen Grundstücken zu versickern. Der Versickerung können Zisternen zur Regenwassersammlung und -nutzung vorgeschaltet werden. Evtl. anfallende Drainagewässer müssen ebenfalls im Grundstücksbereich zur Versickerung gebracht werden. In Ausnahmefällen kann, sofern die Grundstücksverhältnisse v.g. Maßnahmen nicht zulassen, ein Überlauf an die vorhandene Kanalisation erfolgen. Hierfür ist eine Genehmigung von der Stadt Dillingen/Saar erforderlich. Um einer zusätzlichen Versickerung entgegenzuwirken, sind die Garagenzufahrten sowie die nicht überdachten Stellplätze mit offenen Belägen z.B. Splittdecke, Rasengittersteine, etc.) zu versehen. Dem Bauantrag muß ein Plan zu den Versickerungsmaßnahmen, der mit der Stadt Dillingen/Saar abzustimmen ist, beigefügt werden.
- PFLANZLISTE GEEIGNETER BAUM- UND STRÄUCHARTEN**
- | Botanischer Name | Deutscher Name |
|-------------------------|-----------------------|
| Acer campestre | Feldahorn |
| Acer platanoides | Spitzahorn |
| Alnus glutinosa | Schwarz- / Roterie |
| Carpinus betulus | Hainbuche |
| Clematis vitalba | Waldrebe |
| Cornus mas | Kornelkirsche |
| Cornus sanguinea | Roter Hartweid |
| Crataegus laevigata | Zwergiger Weißdorn |
| Crataegus monogyna | Eingriffiger Weißdorn |
| Fraxinus excelsior | Esche |
| Hedera helix | Efeu |
| Lonicera periclymenum | Weiß-Heckenkirsche |
| Prunus avium | Wildkirsche |
| Rosa arvensis | Ackerrose |
| Rosa canina | Hundsrose |
| Salix aurita | Ornweide |
| Salix caprea | Salweide |
| Salix cinerea | Grasweide |
| Salix purpurea | Purpurweide |
| Sambucus racemosa/hirta | Weiß-/Bergholunder |
| Scorbus aucuparia | Eberesche |
| Tilia platyphyllos | Sommerlinde |
| Viburnum lantana | Wolliger Schneeball |
| Viburnum opulus | Gemeiner Schneeball |

- Verfahrensvermerke**
- Der Stadtrat der Stadt Dillingen/Saar hat am 29.03.1996 die Aufstellung des Bebauungsplanes Nr. 4 "Solarpark" 1. Ausbaustufe beschlossen.
 - Der Beschluß diesen Bebauungsplan aufzustellen wurde am 20.09.1996 ortsüblich bekanntgemacht (§ 2 Abs. 1 BauGB).
 - Die für Raumordnung und Landesplanung zuständige Behörde ist gemäß § 246 a Abs. 1 Satz 1 Nr. 1 BauGB i.V.m. § 4 Abs. 3 BauZVO beteiligt worden.
 - Die frühzeitige Bürgerbeteiligung nach § 3 Abs. 1 Satz 1 des BauGB wurde vom 25.09.1996 bis 11.10.1996 im Rahmen einer Offenlegung durchgeführt.
- Dillingen/Saar, 24.03.1997
- Der Bürgermeister
 IV
Volker Hummer
 (Lotter Grund)
 Erster Beigeordneter
- Der Stadtrat der Stadt Dillingen/Saar hat am 28.11.1996 den Entwurf des Bebauungsplanes mit der Begründung beschlossen und zur Auslegung beschlossen.
 - Die von der Planung beruhten Träger öffentlicher Belange sind mit Schreiben vom 02.12.1996 zur Abgabe einer Stellungnahme aufgefordert worden.
 - Der Entwurf des Bebauungsplanes, bestehend aus der Planzeichnung (Teil A) und dem Text (Teil B) sowie der Begründung hat in der Zeit vom 16.12.1996 bis 31.01.1997 in den Diensträumen der Stadtverwaltung Dillingen/Saar Stationsansatz, Neues Rathaus, während der Dienstzeiten nach § 3 Abs. 2 BauGB öffentlich ausliegen. Die öffentliche Auslegung ist mit dem Hinweis, daß Besten- und Anregungen während der Auslegungstermine von jedermann schriftlich oder zur Niederschrift vorgebracht werden können am 07.12.1996 ortsüblich bekannt gemacht worden.
 - Der Stadtrat hat am 15.05.1997 den erneut überarbeiteten Entwurf gebilligt und die erneute öffentliche Auslegung dieses Bebauungsplanes gemäß § 3 Abs. 2 BauGB beschlossen.
 - Ort und Dauer der erneuten Auslegung wurden mit Hinweis, daß Besten und Anregungen während der Auslegungstermine schriftlich oder zur Niederschrift vorgebracht werden können, am 11.05.1997, ortsüblich bekannt gemacht (§ 3 Abs. 2 BauGB).
 - Der überarbeitete Entwurf des Bebauungsplanes Nr. 4 "Solarpark" 1. Ausbaustufe, bestehend aus der Planzeichnung (Teil A) und dem Text (Teil B) sowie der Begründung hat in der Zeit vom 09.06.1997 bis einschließlich 11.07.1997 gemäß § 3 Abs. 2 BauGB erneut öffentlich ausliegen.
 - Die nach § 4 Abs. 1 Satz 1 BauGB beteiligten Träger öffentlicher Belange wurden mit Schreiben vom 12.05.1997 erneut zur Abgabe einer Stellungnahme aufgefordert (§ 3 Abs. 2 BauGB).
 - Der Stadtrat hat die vorgebrachten Bedenken und Anregungen sowie die Stellungnahmen der Träger öffentlicher Belange am 22.07.1997, geprüft, das Ergebnis ist mitgeteilt worden.
 - Der Bebauungsplan, bestehend aus der Planzeichnung (Teil A) und dem Text (Teil B) wurde am 22.07.1997 vom Stadtrat als Satzung beschlossen. Die Begründung zum Bebauungsplan wurde mit Beschluß des Stadtrates vom 22.07.1997, gebilligt.
 - Die Verletzung von Rechtmäßigkeiten wird hinsichtlich des § 2 BauGB nicht geltend gemacht (§ 23 BauGB). In der Fassung der Bekanntmachung vom 27.03.1996, geändert durch Artikel 4 des Gesetzes vom 15.12.1997, BGBl. I S. 9302 (V.m. § 11 Abs. 3 Satz 1 BauGB u. § 9 Abs. 3 BauNVO) der Baarplan, den 16.01.1998, Az. D-1007/98 P. 2, 3, 4, 5, 6, 7, 8, 9, 10, 11, 12, 13, 14, 15, 16, 17, 18, 19, 20, 21, 22, 23, 24, 25, 26, 27, 28, 29, 30, 31, 32, 33, 34, 35, 36, 37, 38, 39, 40, 41, 42, 43, 44, 45, 46, 47, 48, 49, 50, 51, 52, 53, 54, 55, 56, 57, 58, 59, 60, 61, 62, 63, 64, 65, 66, 67, 68, 69, 70, 71, 72, 73, 74, 75, 76, 77, 78, 79, 80, 81, 82, 83, 84, 85, 86, 87, 88, 89, 90, 91, 92, 93, 94, 95, 96, 97, 98, 99, 100, 101, 102, 103, 104, 105, 106, 107, 108, 109, 110, 111, 112, 113, 114, 115, 116, 117, 118, 119, 120, 121, 122, 123, 124, 125, 126, 127, 128, 129, 130, 131, 132, 133, 134, 135, 136, 137, 138, 139, 140, 141, 142, 143, 144, 145, 146, 147, 148, 149, 150, 151, 152, 153, 154, 155, 156, 157, 158, 159, 160, 161, 162, 163, 164, 165, 166, 167, 168, 169, 170, 171, 172, 173, 174, 175, 176, 177, 178, 179, 180, 181, 182, 183, 184, 185, 186, 187, 188, 189, 190, 191, 192, 193, 194, 195, 196, 197, 198, 199, 200, 201, 202, 203, 204, 205, 206, 207, 208, 209, 210, 211, 212, 213, 214, 215, 216, 217, 218, 219, 220, 221, 222, 223, 224, 225, 226, 227, 228, 229, 230, 231, 232, 233, 234, 235, 236, 237, 238, 239, 240, 241, 242, 243, 244, 245, 246, 247, 248, 249, 250, 251, 252, 253, 254, 255, 256, 257, 258, 259, 260, 261, 262, 263, 264, 265, 266, 267, 268, 269, 270, 271, 272, 273, 274, 275, 276, 277, 278, 279, 280, 281, 282, 283, 284, 285, 286, 287, 288, 289, 290, 291, 292, 293, 294, 295, 296, 297, 298, 299, 300, 301, 302, 303, 304, 305, 306, 307, 308, 309, 310, 311, 312, 313, 314, 315, 316, 317, 318, 319, 320, 321, 322, 323, 324, 325, 326, 327, 328, 329, 330, 331, 332, 333, 334, 335, 336, 337, 338, 339, 340, 341, 342, 343, 344, 345, 346, 347, 348, 349, 350, 351, 352, 353, 354, 355, 356, 357, 358, 359, 360, 361, 362, 363, 364, 365, 366, 367, 368, 369, 370, 371, 372, 373, 374, 375, 376, 377, 378, 379, 380, 381, 382, 383, 384, 385, 386, 387, 388, 389, 390, 391, 392, 393, 394, 395, 396, 397, 398, 399, 400, 401, 402, 403, 404, 405, 406, 407, 408, 409, 410, 411, 412, 413, 414, 415, 416, 417, 418, 419, 420, 421, 422, 423, 424, 425, 426, 427, 428, 429, 430, 431, 432, 433, 434, 435, 436, 437, 438, 439, 440, 441, 442, 443, 444, 445, 446, 447, 448, 449, 450, 451, 452, 453, 454, 455, 456, 457, 458, 459, 460, 461, 462, 463, 464, 465, 466, 467, 468, 469, 470, 471, 472, 473, 474, 475, 476, 477, 478, 479, 480, 481, 482, 483, 484, 485, 486, 487, 488, 489, 490, 491, 492, 493, 494, 495, 496, 497, 498, 499, 500, 501, 502, 503, 504, 505, 506, 507, 508, 509, 510, 511, 512, 513, 514, 515, 516, 517, 518, 519, 520, 521, 522, 523, 524, 525, 526, 527, 528, 529, 530, 531, 532, 533, 534, 535, 536, 537, 538, 539, 540, 541, 542, 543, 544, 545, 546, 547, 548, 549, 550, 551, 552, 553, 554, 555, 556, 557, 558, 559, 560, 561, 562, 563, 564, 565, 566, 567, 568, 569, 570, 571, 572, 573, 574, 575, 576, 577, 578, 579, 580, 581, 582, 583, 584, 585, 586, 587, 588, 589, 590, 591, 592, 593, 594, 595, 596, 597, 598, 599, 600, 601, 602, 603, 604, 605, 606, 607, 608, 609, 610, 611, 612, 613, 614, 615, 616, 617, 618, 619, 620, 621, 622, 623, 624, 625, 626, 627, 628, 629, 630, 631, 632, 633, 634, 635, 636, 637, 638, 639, 640, 641, 642, 643, 644, 645, 646, 647, 648, 649, 650, 651, 652, 653, 654, 655, 656, 657, 658, 659, 660, 661, 662, 663, 664, 665, 666, 667, 668, 669, 670, 671, 672, 673, 674, 675, 676, 677, 678, 679, 680, 681, 682, 683, 684, 685, 686, 687, 688, 689, 690, 691, 692, 693, 694, 695, 696, 697, 698, 699, 700, 701, 702, 703, 704, 705, 706, 707, 708, 709, 710, 711, 712, 713, 714, 715, 716, 717, 718, 719, 720, 721, 722, 723, 724, 725, 726, 727, 728, 729, 730, 731, 732, 733, 734, 735, 736, 737, 738, 739, 740, 741, 742, 743, 744, 745, 746, 747, 748, 749, 750, 751, 752, 753, 754, 755, 756, 757, 758, 759, 760, 761, 762, 763, 764, 765, 766, 767, 768, 769, 770, 771, 772, 773, 774, 775, 776, 777, 778, 779, 780, 781, 782, 783, 784, 785, 786, 787, 788, 789, 790, 791, 792, 793, 794, 795, 796, 797, 798, 799, 800, 801, 802, 803, 804, 805, 806, 807, 808, 809, 810, 811, 812, 813, 814, 815, 816, 817, 818, 819, 820, 821, 822, 823, 824, 825, 826, 827, 828, 829, 830, 831, 832, 833, 834, 835, 836, 837, 838, 839, 840, 841, 842, 843, 844, 845, 846, 847, 848, 849, 850, 851, 852, 853, 854, 855, 856, 857, 858, 859, 860, 861, 862, 863, 864, 865, 866, 867, 868, 869, 870, 871, 872, 873, 874, 875, 876, 877, 878, 879, 880, 881, 882, 883, 884, 885, 886, 887, 888, 889, 890, 891, 892, 893, 894, 895, 896, 897, 898, 899, 900, 901, 902, 903, 904, 905, 906, 907, 908, 909, 910, 911, 912, 913, 914, 915, 916, 917, 918, 919, 920, 921, 922, 923, 924, 925, 926, 927, 928, 929, 930, 931, 932, 933, 934, 935, 936, 937, 938, 939, 940, 941, 942, 943, 944, 945, 946, 947, 948, 949, 950, 951, 952, 953, 954, 955, 956, 957, 958, 959, 960, 961, 962, 963, 964, 965, 966, 967, 968, 969, 970, 971, 972, 973, 974, 975, 976, 977, 978, 979, 980, 981, 982, 983, 984, 985, 986, 987, 988, 989, 990, 991, 992, 993, 994, 995, 996, 997, 998, 999, 1000.
- Dillingen/Saar, 14.02.1998
- Der Bürgermeister
 IV
Volker Hummer
 (Lotter Grund)
 Erster Beigeordneter