

SCHNITT A - A

EINGEKLAMMERTER ZAHLEN GEBEN HÖHENUNTERSCHIED AN
 ZWISCHEN DER JEWEILIGEN STRASSENKRONE UND
 O. K. FUSSBODEN DES ERDGESCHOSSES.

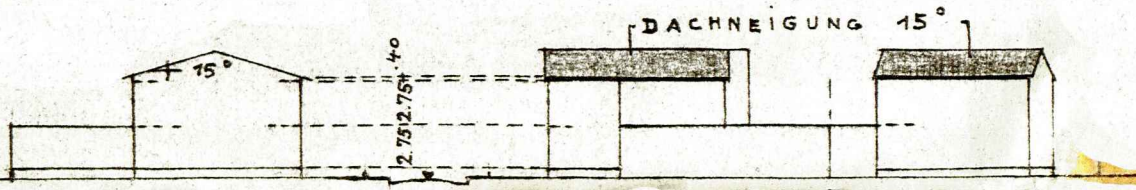

STRASSE "S"

SCHNITT D - D

STRASSENQUERPROFIL DER
STRASSE "S" M. 1:100

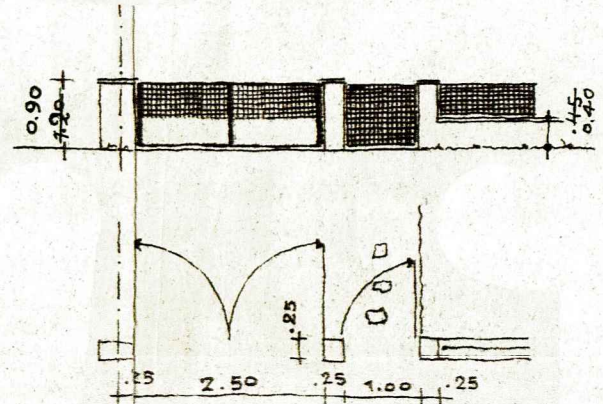
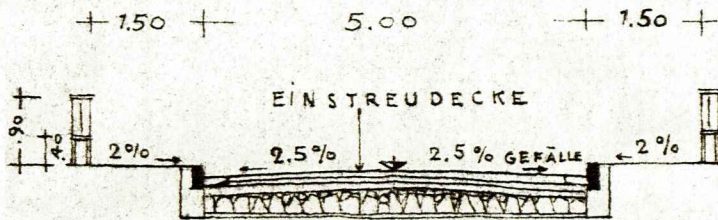

EINFRIEDIGUNG M. 1:100

DACHNEIGUNG 15° (WELLETERNIT FARBIG)

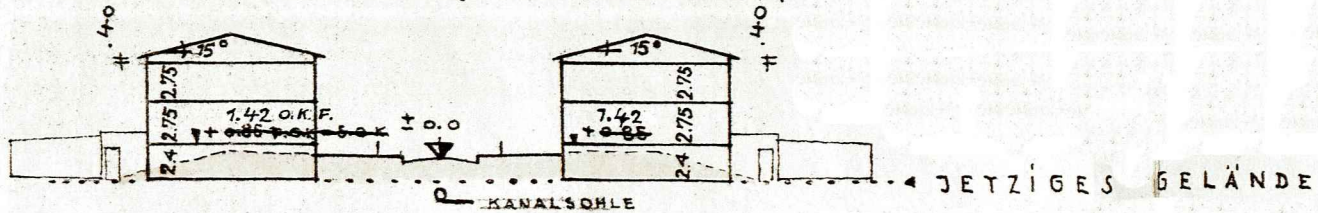

SCHNITT B - B

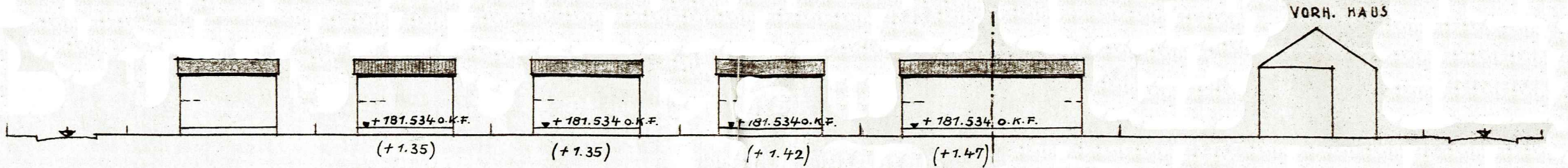

VORH. HAUS

+181.534 o.K.F.

+181.534 o.K.F.

+181.534 o.K.F.

+181.534 o.K.F.

(+1.35)

(+1.35)

(+1.42)

(+1.47)

LIMBERGSTR.

BRÜCKENSTR.

SCHNITT C-C

Der Plan hat in der Zeit vom 1. Juli - bis einschließlich 31. Juli 1963 auf dem Stadtbauamt, Merziger-Straße 51, I. Etage, Zimmer 10, zu jedermanns Einsicht öffentlich ausgelegen.

Die Offenlegung war durch Bekanntmachung vom 25.6.1963 öffentlich bekanntgemacht.

Dillingen/Saar, den 1. August 1963

Der Bürgermeister

I.V.:



Beigeordneter.



Der Ministerrat hat in seiner 94. ordentlichen Sitzung vom 2. April 1963 folgendes beschlossen:

Der Ortsplan-Teilabschnitt der Stadt Dillingen "Straße S zwischen Limberg- und Brückenstraße" wird gemäß § 13 des Gesetzes über Planung und Städtebau im Saarland vom 30. Juli 1948 (ABl. S. 1198) in Verbindung mit § 174 Abs. 1 Bundesbaugesetz vom 23. Juni 1960 (BGBl. I S. 341) genehmigt.

Saarbrücken, den 13. Mai 1963

S A A R L A N D

Der Minister
für Öffentliche Arbeiten und
Wohnungsbau
Im Auftrag

(Signature)
(Ahammer)
Ministerialrat

*Ausb.
247/63*

Ausb. 28/63 - S. 247

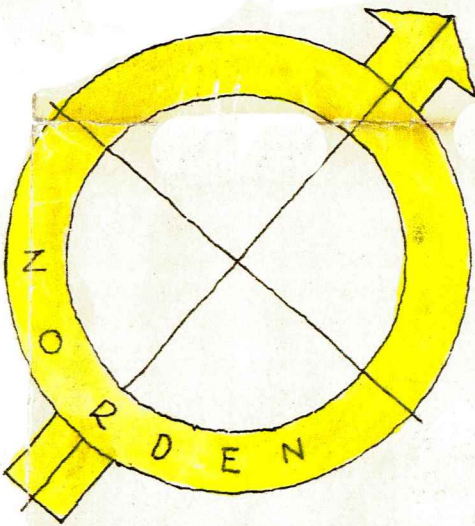







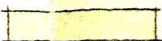

SAARLAND

Der Minister
für Öffentliche Arbeiten
und Wohnungsbau
- Landesplanung - 419/61 -
Gesehen und zugestimmt:
Saarbrücken, den 19. 11. 61

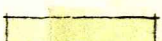
(Signature)
Ministerialrat

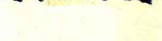
ERKLÄRUNG :

-  BESTEHENDE GEBÄUDE
-  GEPLANTE GEBÄUDE
-  BESTEHENDE STRASSEN
-  GEPLANTE STRASSEN
-  VORGARTEN
-  VORDERE BAUFLUCHTLINIEN
-  HINTERE BAUFLUCHTLINIEN
-  KANAL NEU
-  KANAL VORHANDEN
-  GARAGEN

B_LATT:
M/B 14/59

STADTPLANUNG DILLINGEN/SAAR

TEILORTSPLAN
FÜR DIE BEBAUUNG DES GELÄNDES AN DER STRASSE "S"
ZWISCHEN LIMBERGSTR. UND BRÜCKENSTR.
IN DILLINGEN/SAAR

MASSTAB 1: 500

DILLINGEN, DEN 22. 9. 1959

DER BÜRGERMEISTER:

DER STADTPLANER

(Signature)
(MÜLLER)
BAUASSESSOR