

GRENZE PLANBEREICH

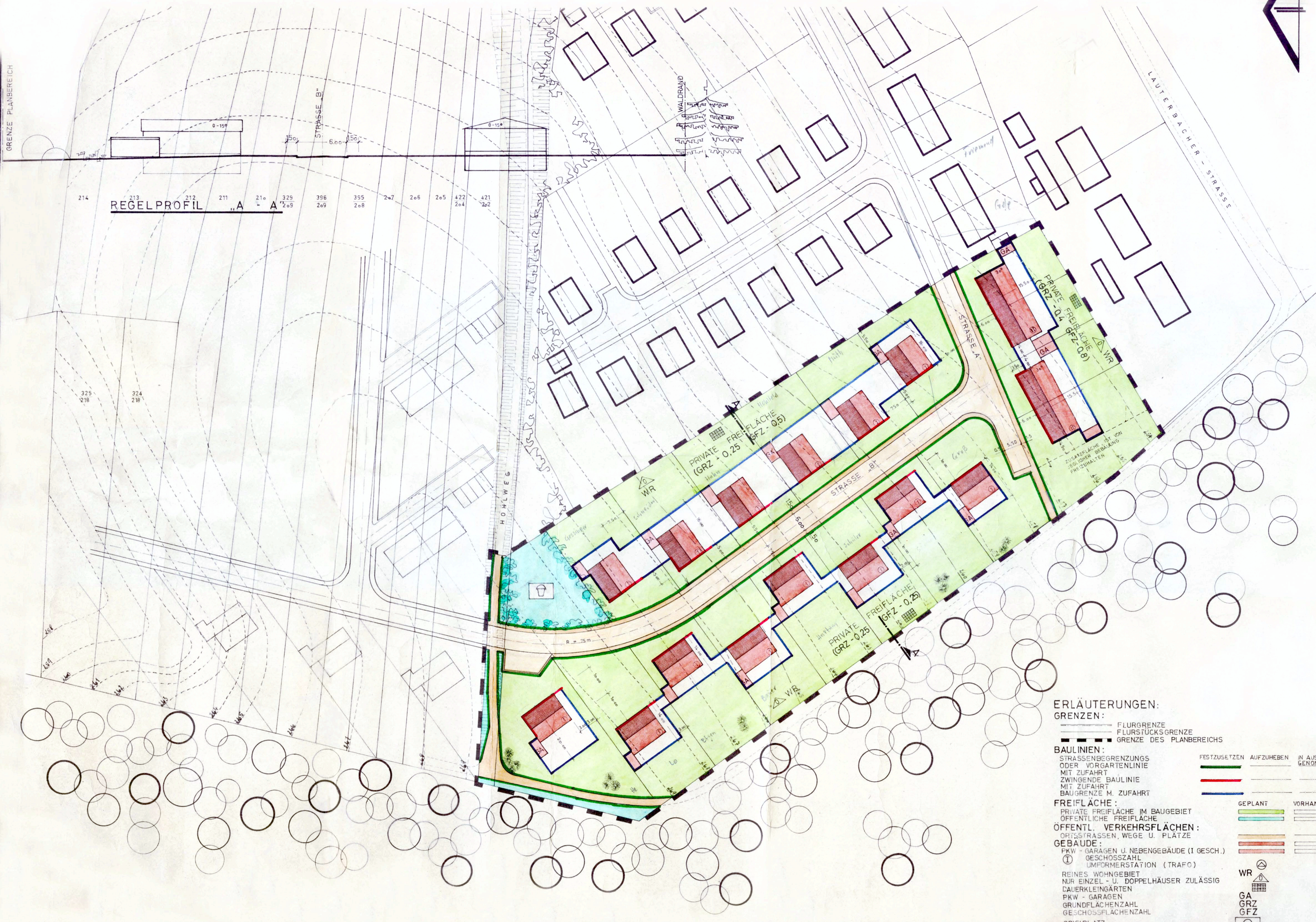

REGELPROFIL  
"A" A

- ERLÄUTERUNGEN:**
- GRENZEN:**
- FLURGRENZE
  - FLURSTÜCKSGRENZE
  - GRENZE DES PLANBEREICHS
- BAULINIEN:**
- STRASSENBEGRENZUNGS ODER VORGARTENLINIE MIT ZUFUHR
  - ZWINGENDE BAULINIE MIT ZUFUHR
  - BAUGRENZE M. ZUFUHR
- FREIFLÄCHE:**
- PRIVATE FREIFLÄCHE IM BAUGEBIET
  - ÖFFENTLICHE FREIFLÄCHE
- ÖFFENTL. VERKEHRSFLÄCHEN:**
- ORTSSTRASSEN, WEGE U. PLATZE
- GEBÄUDE:**
- PKW - GARAGEN U. NEBENGEBÄUDE (I GESCH.)
  - GESCHOSSZAHL
  - UMFORMERSTATION (TRAFO)
- REINES WOHNGEBIET**
- NUR EINZEL - U. DOPPELHÄUSER ZULÄSSIG
  - DAUERKLEINGÄRTEN
  - PKW - GARAGEN
  - GRUNDFLÄCHENZAHL
  - GESCHOSSFLÄCHENZAHL
  - SPIELPLATZ
- FESTZULEGEN**
- GEPLANT
  - VORHANDEN
- AUFZUBEH**
- IN AUSSICHT GENOMMEN
- WR**
- GA
  - GRZ
  - GFZ

**Bebauungsplan (Satzung)**  
für das Gelände  
**FORSTWIESE II. BAUABSCHN.**  
in der Gemeinde  
**KARLSBRUNN**

Die Erstellung des Bebauungsplanes im Sinne des § 30 Bundesbaugesetz (BBauG) vom 23. Juni 1960 (BGBI. I S. 341 ff.) gemäß § 2 Abs. 1 dieses Gesetzes wurde in der Sitzung des Gemeinderates vom **26.2.1970** beschlossen. Die Ausarbeitung erfolgt auf Antrag der Gemeinde Karlsbrunn durch die Freizeitanstalt Saarbrücken.

**Festsetzungen gemäß § 9 Abs. 1 und § 10 Abs. 1 des Bundesbaugesetzes**

Nr.	Art der baulichen Nutzung	Art der baulichen Nutzung
1	Art der baulichen Nutzung	reines Wohngebiet WR
2	Art der baulichen Nutzung	Wohngebiete
3	Art der baulichen Nutzung	keine
4	Art der baulichen Nutzung	keine
5	Art der baulichen Nutzung	keine
6	Art der baulichen Nutzung	keine
7	Art der baulichen Nutzung	keine
8	Art der baulichen Nutzung	keine
9	Art der baulichen Nutzung	keine
10	Art der baulichen Nutzung	keine
11	Art der baulichen Nutzung	keine
12	Art der baulichen Nutzung	keine

**Aufnahme von Festsetzungen über die äußere Gestaltung der baulichen Anlagen auf Grund des § 9 Abs. 2 BBauG in Verbindung mit § 2 der Zweiten Verordnung zur Durchführung des Bundesbaugesetzes vom 9. Mai 1961 (ABl. S. 292).**

**Örtliche Bauvorschriften (Satzung) in Vorbereitung.**

Der Bebauungsplan hat gemäß § 2 Abs. 6 BBauG ausgelegt von **5.1.1970** bis **6.2.1970**.

Der Bebauungsplan wurde gemäß § 10 BBauG als Satzung vom Gemeinderat am **24.2.1970** beschlossen.

Karlsbrunn, den **24.2.1970**.  
Der Bürgermeister  
*Wagner*

Der Bebauungsplan wird gemäß § 11 BBauG genehmigt.  
Saarbrücken, den **15. Juni 1970**.  
Der Minister des Innern - Oberste Landesbaubehörde -  
Saarland  
Der Minister des Innern  
Oberste Landesbaubehörde  
B-A-6-3528/70  
pm/jc.

Die öffentliche Auslegung gemäß § 12 BBauG wurde am **6.7.70** ortsüblich bekanntgemacht.

Karlsbrunn, den **6.7.70**.  
Der Bürgermeister  
*Wagner*

LANDKREIS SAARBRÜCKEN

**KARLSBRUNN**

GELÄNDE: FORSTWIESE  
II. BAUABSCHNITT  
FLUR 2

**BEBAUUNGSPLAN**

M 1 : 500

KREISPLANUNG  
SAARBRÜCKEN IM MAI 1969

KREISBAURAT  
*Trocken*

KREISBAUDIREKTOR  
*Wagner*

L 1517 II