

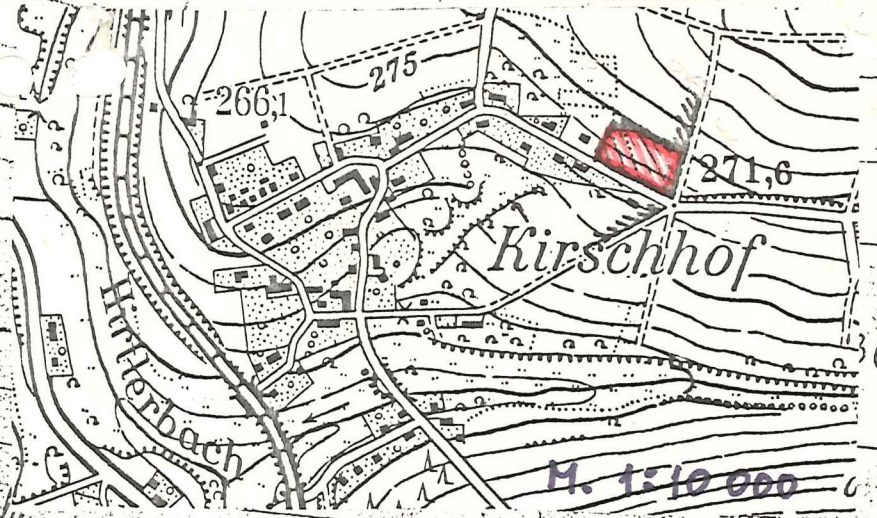

Geltungsbereich des  
zu erweiternden Innen-  
bereiches gem. § 34 (2) BBauG

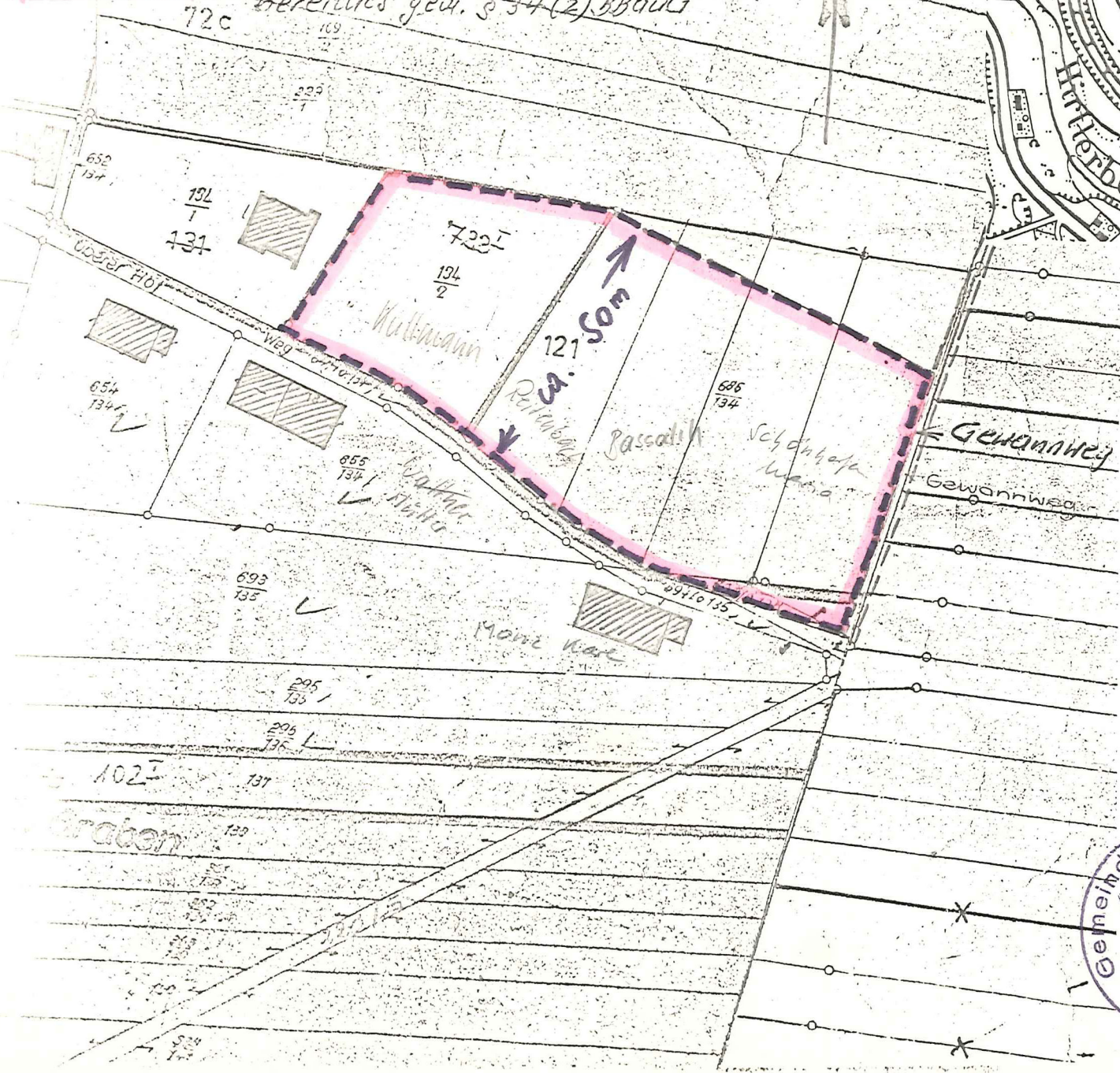

Flur 2

Gemeinde Heusweiler  
Flur 1, Gemark. Kirschhof  
M. 1 : 1250

Dieser Lageplan ist Bestandteil  
der Satzung gem. § 34 (2) BBauG  
über die Festlegung der Grenzen  
für den Teilbereich des nord-  
östlich der Straße "Oberer Hof"  
gelegenen Geländes im Ortsteil  
Eiweiler-Kirschhof.

Heusweiler, den 13. Juli 1978

Der Bürgermeister  
I.V.:

Beigeordneter

