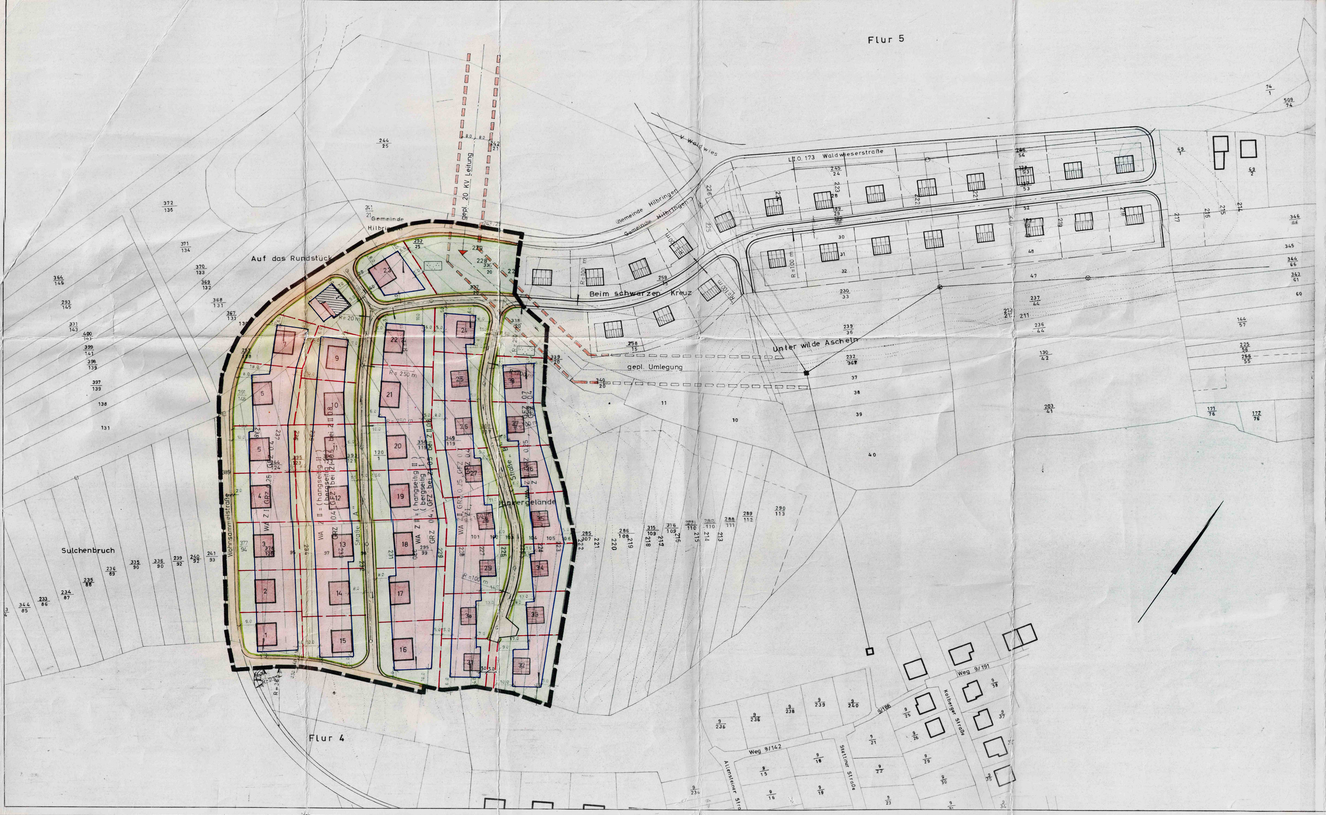
Flur 5
Flur 4
Auf das Rundstück
Beim schwarzen Kreuz
Unter wilde Aschen
Sülchenbruch
Juwergelände
Waldwasserstraße
L.D.173
Gemeinde Hillringen
Gemeinde Hillringen
Gemeinde Mehringen
gepl. Umlegung
Weg 3/142
Weg 3/191
Alsterner Straße
Stiftstraße
Stiftstraße
Alsterner Straße
Bundesstraße 30
Bundesstraße 30
Bundesstraße 30