

Lage und Höhenplan Überhofener Straße
 Gemarkung Etzenhofen
 Flur 3,4 u.5
 Maßstab 1:500

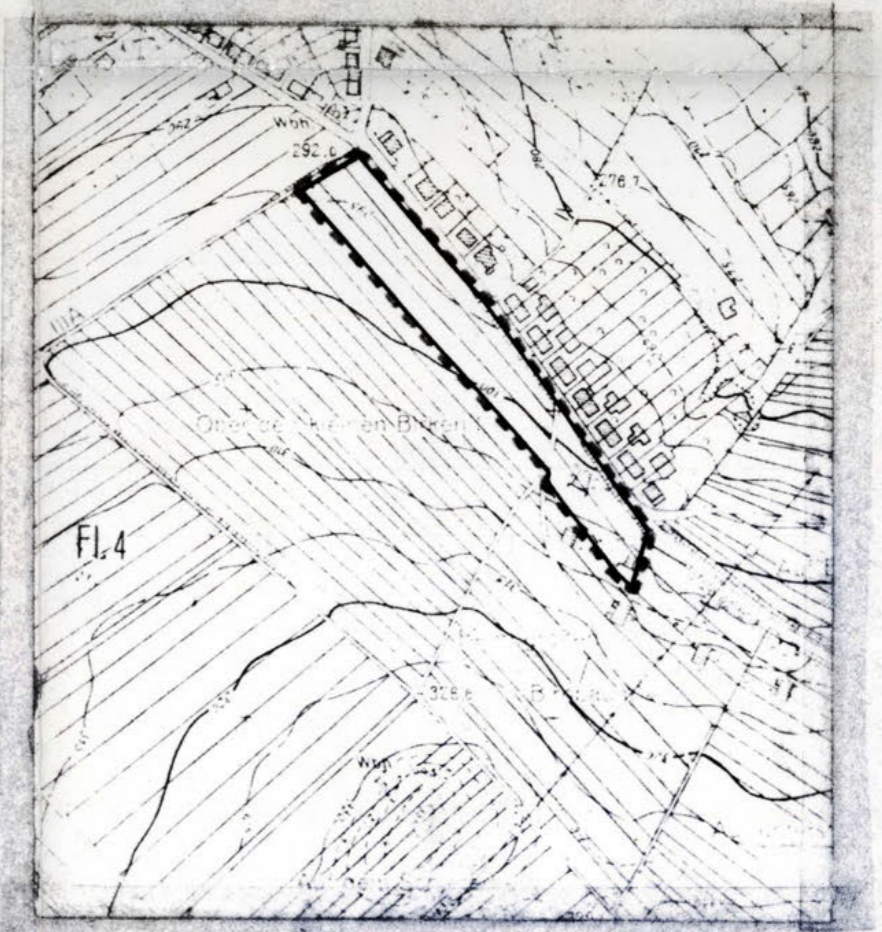
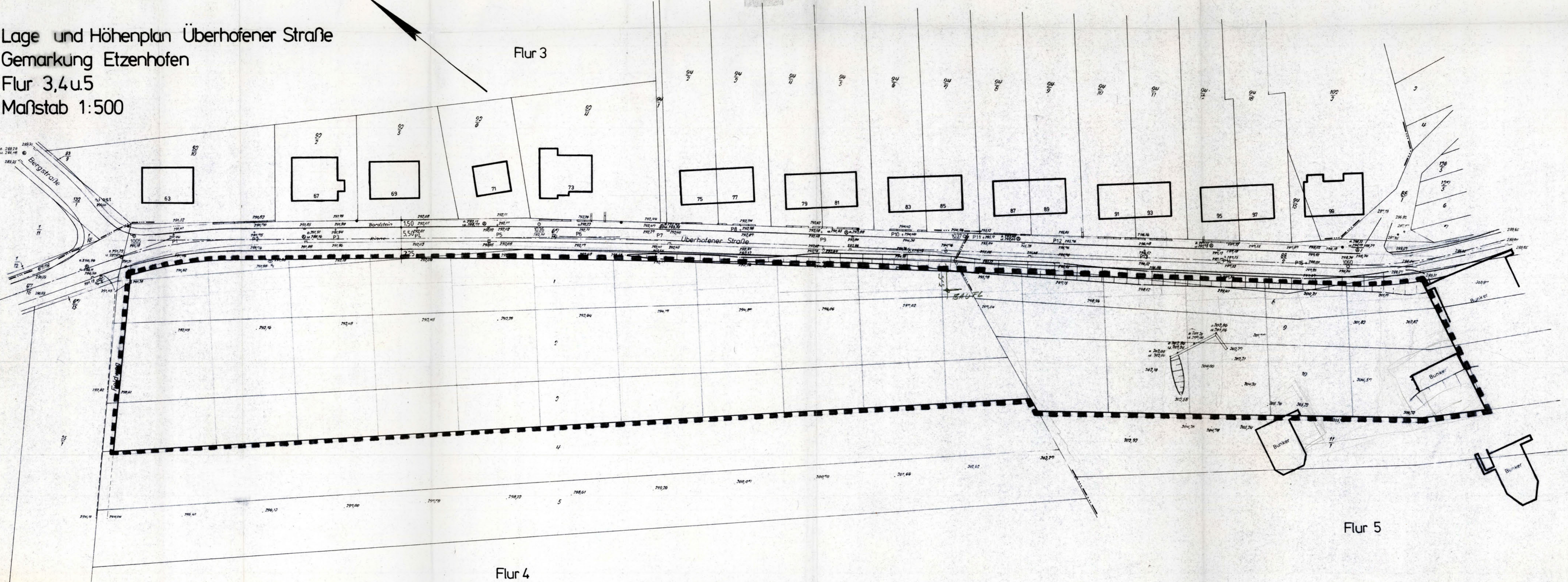

ÜBERSICHTSPLAN
 M.1:5000

Zeichenerklärung

- ⊙ 1250 Polygonpunkt
- 3000 Punkt mit Höhenangabe
- Profilpunkt m. "
- ⊙ Kanaldeckel
- ⊙ Hydrant
- Lichtmast
- ⊙ Einlaufschacht
- ⊙ Schieber
- ▬ Mauer
- ▬ Böschung
- Flurgrenze
- Holzmast

DIESER LAGEPLAN IST BESTANDTEIL DER
 SATZUNG GEMÄSS §34 ABS. 2 BBauG
 ÜBER DIE FESTLEGUNG DER GRENZEN
 FÜR DEN IM ZUSAMMENHANG BEBAUTEN
 ORTSTEIL IM STADTEIL KÖLLERBACH,
 „ÜBERHOFENERSTR.“

6625 PÜTLINGEN, DEN:

DER BÜRGERMEISTER:

M. Müller
 (MÜLLER)



Völklingen, den 24. Juli 1980

KATASTERAMT

M. Müller
 Verm. Oberrat