

Gemarkung Güchenbach Flur 4

Lageplan über das Gelände „Am Auerberg“

Maßstab 1:500

Angefertigt nach örtlicher Aufnahme und den Katasterunterlagen im Dezember 1979

Die Höhenangaben beziehen sich auf N.N.

Ausgangshöhe ist der TP 198/12 mit der Höhe 264.06

STADTVERBAND SAARBRÜCKEN

Vermessungsamt

W. Glade

Verm.-Amtsrat

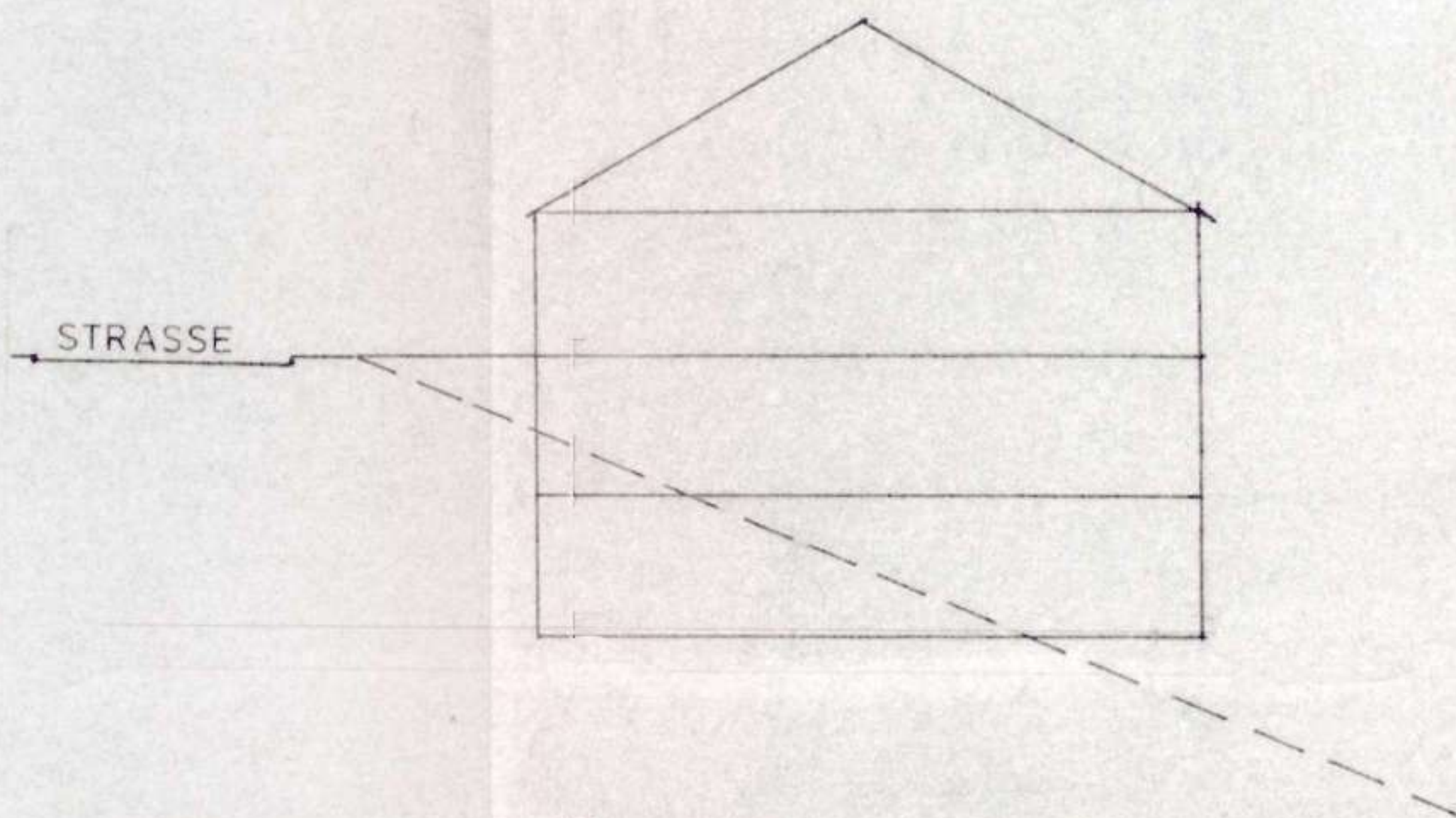

SCHNITT A-A M.1:200

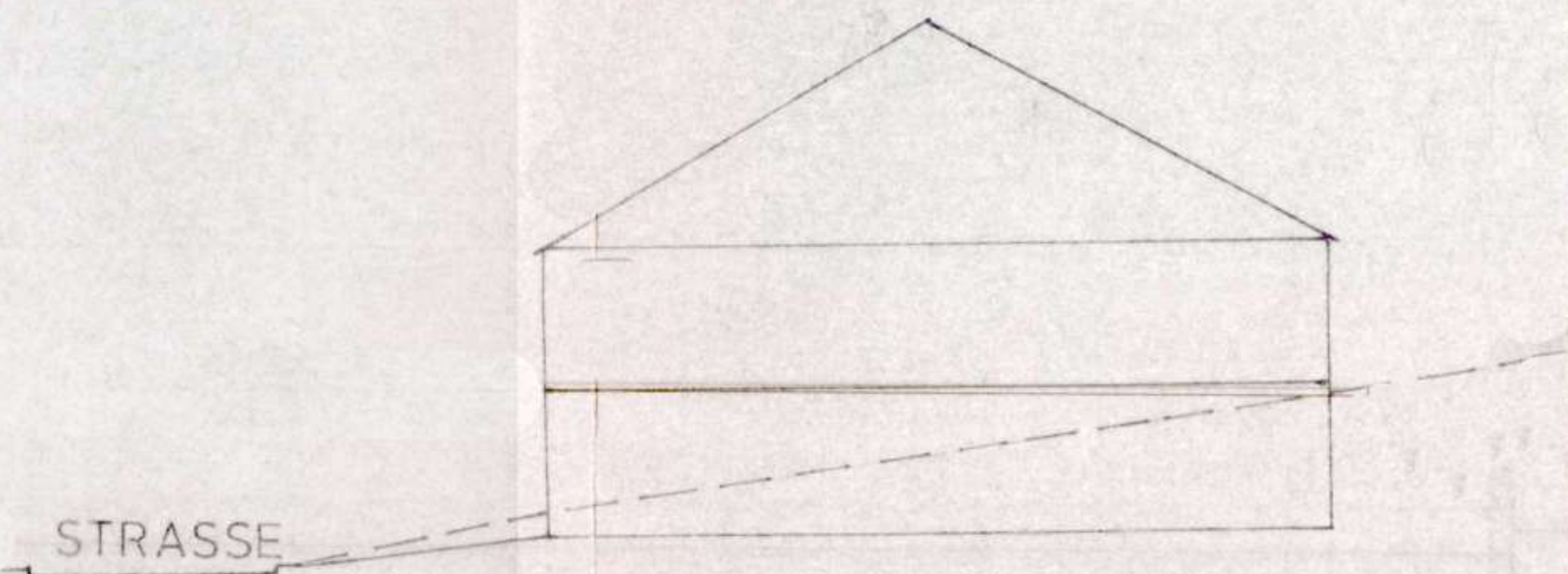

SCHNITT B-B M.1:200

B E B A U U N G S P L A N

=====

"Am Auerberg" in Riegelsberg, Ortsteil Riegelsberg,
Gemarkung Güchenbach, Flur 4

M 1 : 500

Festsetzungen gem. § 9 BBauG

WR Reines Wohngebiet

siehe
Plan

Zahl der Vollgeschosse

" Grundflächenzahl (GRZ)

" Geschosflächenzahl (GFZ)

0 Offene Bauweise

0-30° Dachneigung

entfällt Baulinie

 Baugrenze

 zu verlegender Abwasserkanal

 Grenze des räumlichen Geltungsbereiches
des Bebauungsplanes

1. Aufstellungsbeschuß (§2 BBauG)

Der Gemeinderat Riegelsberg hat in seiner Sitzung am 27.2.1978 beschlossen, einen Bebauungsplan für das Gebiet "Am Auerberg" zu erstellen.

Der Beschluß des Gemeinderates wurde am 25.9.1978 ortsüblich bekanntgemacht.

2. Frühzeitige Bürgerbeteiligung

Der Vorentwurf des Bebauungsplanes einschl. der Darlegung der Ziele und Zwecke hat in der Zeit vom 5.10. bis 2.11.1978 (einschl.) öffentlich ausgelegen.

Bedenken und Anregungen von Bürgern konnten auch in 2 Besprechungs-terminen am 11. und 18.10.1978 geltend gemacht werden.

Dies wurde am 25.9.1978 ortsüblich bekanntgemacht.

3. Offenlegung (§2 (6) BBauG)

Der Entwurf des Bebauungsplanes und die Begründung lagen erstmalig in der Zeit vom 5. Mai bis 5. Juni 1980 einschließlich, öffentlich aus. Ort und Dauer der Auslegung wurde am 28.4.1980 für den Ortsteil Walpershofen und am 3.5.1980 für den Ortsteil Riegelsberg ortsüblich bekanntgemacht. Der Offenlegungsbeschluß erfolgte am 21.3.1980 durch den Gemeinderat Riegelsberg.

Aufgrund der vorgetragenen Bedenken und Anregungen und der Abänderungsbeschlüsse des Gemeinderates am 30.6.1980 erfolgte mit Beschluß vom 30.6.1980 die erneute Offenlegung des Bebauungsplanes in der Zeit vom 31.10. bis 1.12.1980 (einschließlich). Dieser Offenlegungsbeschluß wurde am 20.10.1980 bekanntgemacht.

Aufgrund eines Verfahrensfehlers war die erneute Offenlegung erforderlich.

Diese erfolgte in der Zeit vom 25.5.1981 bis einschl. 26.6.1981.

Die ortsübliche Bekanntmachung erfolgte in der Zeit vom 5.5.1981 bis einschl. 12.5.1981.

4. Satzungsbeschluß gemäß § 10 BBauG

Der Gemeinderat Riegelsberg hat diesen Bebauungsplan am 1. September 1981 als Satzung beschlossen.

Riegelsberg, den 27. 11. 1981



Der Bürgermeister:

Polser

Genehmigung des Bebauungsplanes gem. § 11 BBauG

Dieser Bebauungsplan wurde am 23.12.1981 Az: 2/6-6726/81/Kd/Bc durch die höhere Verwaltungsbehörde genehmigt.

Saarbrücken, den 23.12.1981

SAARLAND

Der Minister
für Umwelt, Raumordnung
und Bauwesen

Der Minister für Umwelt, Raumordnung
und Bauwesen:

J.A.

(Würker)

Diplom-Ingenieur

Würker

Inkrafttreten des Bebauungsplanes gem. § 12 BBauG

Die Genehmigung des Bebauungsplanes wurde am 6.1.1982 ortsüblich bekanntgemacht.

Der Bebauungsplan einschl. Begründung liegen ab dem 7.1.1982 zu jedermanns Einsicht offen.

Damit ist der Bebauungsplan rechtsverbindlich.

Riegelsberg, den 7.1.1982

Der Bürgermeister:



Polser

Die Genehmigung des Bebauungsplanes wurde am 20.1.1982 erneut ortsüblich bekanntgemacht. Der Bebauungsplan einschl. Begründung liegen ab dem 21.1.1982 zu jedermanns Einsicht offen. Damit ist der Bebauungsplan rechtsverbindlich.

Riegelsberg, den 2.2.1982



Der Bürgermeister:

Polser
(Dr. Holzer)