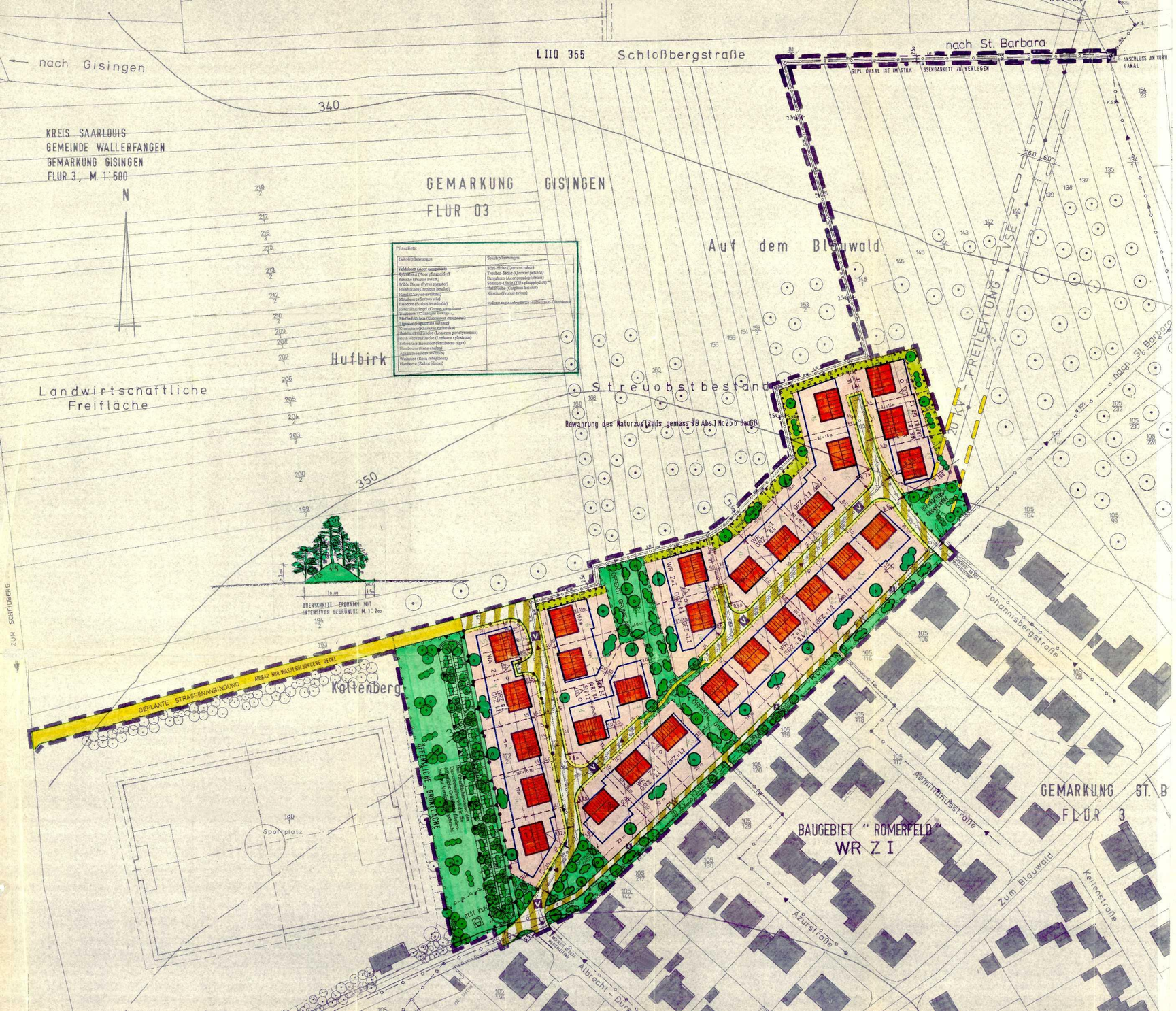
nach Gisingen
LIIQ 355 Schloßbergstraße
nach St. Barbara
340
KREIS SAARLOUIS
GEMEINDE WALLERFANGEN
GEMARKUNG GISINGEN
FLUR 3, M. 1:500
N
GEMARKUNG GISINGEN
FLUR 03
Auf dem Blauwald
Hufbirk
Landwirtschaftliche Freifläche
Streuobstbestand
Bewahrung des Naturzustands gemäss §9 Abs.1 Nr.25 b BauGB
GEPL. KANAL IST IM STRASSENBANKETT ZU VERLEGEN
ANSCHLUSS AN VORH. KANAL
FREILEITUNG
20 kV
Johannisbergstraße
Rathausstraße
Zum Blauwald
Kellenstraße
Aeußerstraße
Albrecht-Dürer-Straße
GEMARKUNG ST. B
FLUR 3
BAUGEBIET "ROMERFELD"
WR ZI
Kettenberg
GEPLANTE STRASSENANBINDUNG
ZUM SCHEIDBERG
Sportplatz
ÖFFENTLICHE GRÜNFLÄCHE
ÖFFENTLICHE BAUFLÄCHE
ÜBERSCHWEMMUNGSGEBIET
ÜBERSCHNITT EROSIONSMH MIT INTENSIVER BEGRÜNUNG M. 1:200
Pflanzliste
Laubgehölzpflanzungen
Feldahorn (Acer campestre)
Spitzahorn (Acer platanoides)
Eberesche (Sorbus aucuparia)
Wilde Birne (Pyrus pyraster)
Mehlbeere (Sorbus aria)
Hainbuche (Carpinus betulus)
Hasel (Corylus avellana)
Mehlbeere (Sorbus aria)
Hainbuche (Carpinus betulus)
Stiel-Eiche (Quercus robur)
Eberesche (Sorbus aucuparia)
Pfaffenhütchen (Euonymus europaeus)
Liguster (Ligustrum vulgare)
Weißdorn (Crataegus monogyna)
Blutdorn (Rhamnus catharticus)
Gemeiner Schneeball (Viburnum opulus)
Rote Heckenkirsche (Lonicera xylosteum)
Schwarzer Holunder (Sambucus nigra)
Hundsrose (Rosa canina)
Ackerwinde (Convolvulus arvensis)
Waldrebe (Clematis vitalba)
Himbeere (Rubus idaeus)
Sträucherpflanzungen
Wild Rose (Rosa rubiginosa)
Trockene Hecke (Quercus robur)
Bergahorn (Acer pseudoplatanus)
Sommer-Linde (Tilia platyphyllos)
Mehlbeere (Sorbus aria)
Hainbuche (Carpinus betulus)
Wildrosen (Rosa canina)
Wildrosen (Rosa canina)
Wildrosen (Rosa canina