

Bebauungsplan (Satzung) zur Änderung
des Bebauungsplanes

"WESTLICH DER NAUWIESERSTRASSE"

Gemeinde: NALBACH
Gemeindebezirk: BILSDORF

Zeichenerklärung:

- Geltungsbereich des
Bebauungsplanes
(Änderung)
- ① Überbaubare Fläche
② Nichtüberbaubare
Fläche
- Baulinie § 23 (2) BauNVO
- Baugrenze § 23 (3) BauNVO
- ↔ Firstrichtung

Alle übrigen Festsetzungen des Bebauungs-
planes "Westlich der Nauwieserstraße"
bleiben bestehen.

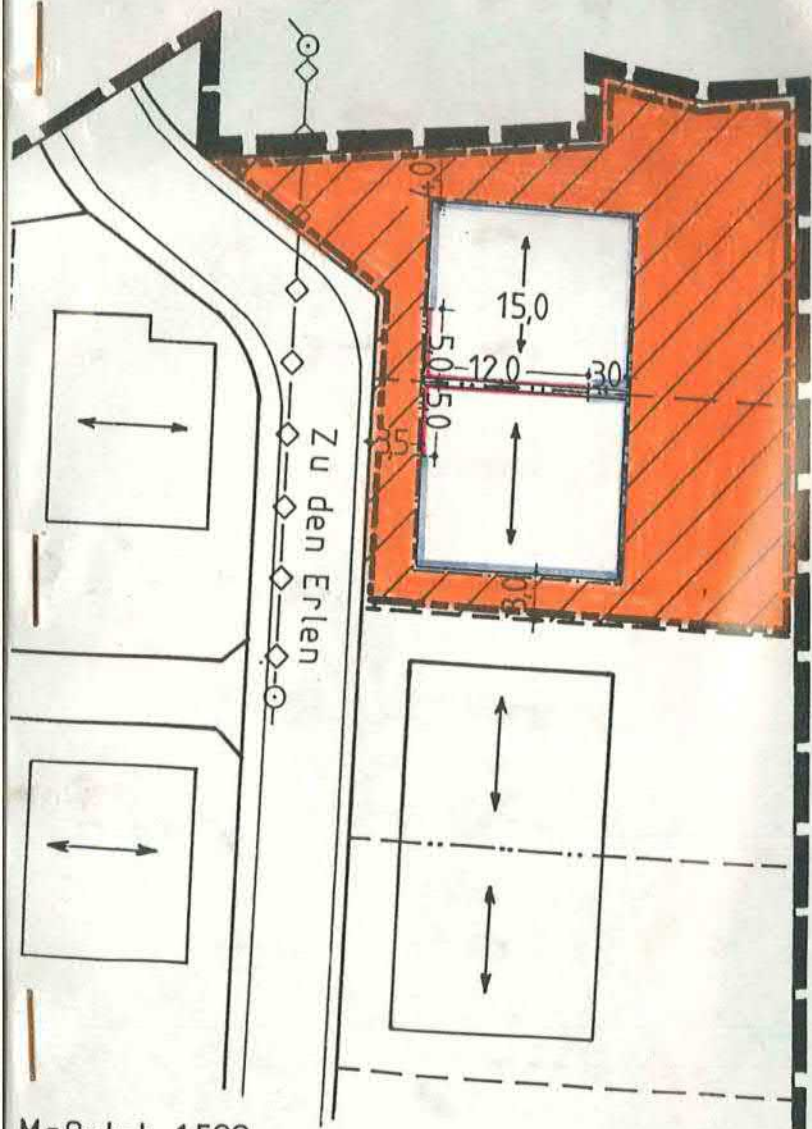

Maßstab 1:500

Rechtsgrundlagen:

§ 2 BauGB in der Fassung vom 12. Dez. 1986 (BGBl.S. 2254) sowie der Planzeichenver-
ordnung 1981 - PlanzV81 - vom 30. Juli 1981 (BGBl.I.S. 833).

Zu diesem Plan gehört eine Begründung.

Entwurf und Bearbeitung:

Gemeinde Nalbach
- Bauamt -

Dieser Plan stimmt mit dem Offenlegungsexemplar und
den darauf verzeichneten Vermerken überein.

Nalbach, den
Der Bürgermeister



(Adam)

1. Aufstellungsbeschluß gemäß § 2 Abs. 1 BauGB

22.03.1990

2. Bekanntmachung des Aufstellungsbeschlusses
gemäß § 2 Abs. 1 BauGB

18.05.1990

3. Beteiligung der Bürger (vorgezogene Bürger-
beteiligung) gemäß § 3 Abs. 1 BauGB

vom 18.05.1990
bis 31.05.1990

4. Beteiligung der Träger öffentlicher Belange
gemäß § 4 BauGB

von 11.05.1990/19.06.1990
bis 10.07.1990/31.07.1990

5. Beschlußfassung über Bedenken und Anregungen
der Träger öffentlicher Belange gemäß § 3 Abs. 2 BauGB

08.11.1990

6. Beschluß über die öffentliche Auslegung des
Planentwurfes gemäß § 3 Abs. 2 BauGB

24.10.1991

7. Bekanntmachung der öffentlichen Auslegung
gemäß § 3 Abs. 2 BauGB

08.11.1991

8. Benachrichtigung der Träger öffentlicher Belange
über die öffentliche Auslegung gemäß § 3 Abs. 2 BauGB

06.11.1991

9. Öffentliche Auslegung des Planentwurfes
gemäß § 3 Abs. 2 BauGB

von 18.11.1991
bis 20.12.1991

10. Prüfung der während der öffentlichen Auslegung vorge-
brachten Bedenken und Anregungen gemäß § 3 Abs. 2 BauGB

14.02.1992

11. Mitteilung des Prüfungsergebnisses
gemäß § 3 Abs. 2 BauGB

27.03.1992

12. Dieser Plan wurde gemäß § 10 BauGB vom Rat
der Gemeinde Nalbach als Satzung beschlossen

14.02.1992



Bürgermeister (Adam)

13. Anzeige des Bebauungsplanes gemäß
§ 11 Abs. 1 BauGB

30.03.1992

14. Erklärung des Ministeriums für Umwelt, daß eine
Verletzung von Rechtsvorschriften gemäß § 11 Abs. 3
BauGB nicht geltend gemacht wird.

SAARLAND
Ministerium für Umwelt

14.04.1992
Saarbrücken, den

Az.: C15-5502192-91/Bo
Ministerium für Umwelt

(M. John), Bauamtsleiter
Kraft. Nalbach, den 4.5.1992

15. Die Durchführung des Anzeigeverfahrens gemäß
§ 12 BauGB wurde ortsüblich bekanntgemacht.
Mit der Bekanntmachung tritt dieser Bebauungsplan in Kraft.



Bürgermeister Adam